

Ondergrondse stookolietank

Besluit: De tank mag indienst blijven

Volgende controle: 6/4/2028

Datum keuring: 06/04/2023

ID-label:

Merk en type meettoestel: testo

Datum verslag: 06/04/2023

Inspecteur: Peter D'Hooge

Serienummer: 62658159

Mentor:

Klantreferentie:

Plaats van het onderzoek

Straatnaam: Torhoutsesteenweg
Huisnummer: 179
Postcode: 8210
Gemeente: Zedelgem
Land: België

Eigenaar

Naam: iov
Straatnaam: Torhoutsesteenweg
Huisnummer: 179
Busnummer:
Postcode: 8210
Gemeente: Zedelgem
Land: België

Installateur

Naam:
BTW nr.:
Telefoonnummer:
E-mail:

Conformiteitsattest controle reservoirs Vlaanderen beperkt onderzoek volgens VLAREM

RESERVOIR

Plaatsing reservoir: Niet toegankelijk ondergronds
Type reservoir: Niet ingedeeld: particulier & < 5000L / 6000kg
Inhoud reservoir: <5000 L
Datum plaatsing: voor 01/08/1995 (bestaand)

Bestaand reservoir

TOEGANGSPUT

Staat toezichtspuit
Dichtheid toezichtspuit
Vervuiling rond tank
Staat dekse

Aanwezig

Ja ☒ Nee ☐

Keuring

OK NOK

☒ ☐
☒ ☐
☒ ☐
☒ ☐

LEIDINGEN

Aansluitingen (ontluchting, vulling)
Staat leidingen (ontluchting, vulling)
Uitmonding leidingen

Aanwezig

Ja ☒ Nee ☐

Keuring

OK NOK

☒ ☐
☒ ☐
☒ ☐

	Aanwezig		Keuring	
	Ja	Nee	OK	NOK
Staat aanvoerleiding			<input checked="" type="radio"/>	<input type="radio"/>
Staat terugvoerleiding	<input checked="" type="radio"/>	<input type="radio"/>	<input checked="" type="radio"/>	<input type="radio"/>
Stookoliefilter	<input checked="" type="radio"/>	<input type="radio"/>		
Lekt stookoliefilter			<input checked="" type="radio"/>	<input type="radio"/>
RESERVOIR				
Algemene staat tank			<input checked="" type="radio"/>	<input type="radio"/>
VORIG CERTIFICAAT	<input type="radio"/>	<input checked="" type="radio"/>	<input checked="" type="radio"/>	<input type="radio"/>

	Aanwezig		Keuring	
	Ja	Nee	OK	NOK
ACCESSOIRES				
PEILMETING (aangewezen maar niet verplicht)				
Peillat	<input type="radio"/>	<input checked="" type="radio"/>	<input checked="" type="radio"/>	<input type="radio"/>
Mechanisch	<input type="radio"/>	<input checked="" type="radio"/>	<input checked="" type="radio"/>	<input type="radio"/>
Pneumatisch	<input type="radio"/>	<input checked="" type="radio"/>	<input checked="" type="radio"/>	<input type="radio"/>
Ultrasoon	<input type="radio"/>	<input checked="" type="radio"/>	<input checked="" type="radio"/>	<input type="radio"/>
OVERVULBEVEILIGING (1 moet aanwezig zijn)				
Elektronische sonde	<input checked="" type="radio"/>	<input type="radio"/>	<input checked="" type="radio"/>	<input type="radio"/>
LEKDETECTIE (1 moet aanwezig zijn)				
Vloeistof	<input type="radio"/>	<input checked="" type="radio"/>	<input checked="" type="radio"/>	<input type="radio"/>
Onderdruk	<input type="radio"/>	<input checked="" type="radio"/>	<input checked="" type="radio"/>	<input type="radio"/>
Overdruk	<input type="radio"/>	<input checked="" type="radio"/>	<input checked="" type="radio"/>	<input type="radio"/>
Peilputten	<input type="radio"/>	<input checked="" type="radio"/>	<input checked="" type="radio"/>	<input type="radio"/>
Andere	<input checked="" type="radio"/>	<input type="radio"/>	<input checked="" type="radio"/>	<input type="radio"/>

	OK	NOK	Opmerkingen
TESTEN			
Water- en slibbemonstering	<input checked="" type="radio"/>	<input type="radio"/>	
Dichtheidscontrole: Onderdruk	<input checked="" type="radio"/>	<input type="radio"/>	Drukverlies 0 mbar/h
Potentiaalmeting	<input checked="" type="radio"/>	<input type="radio"/>	Potential -724,90mV
Potentiaalverschilmeting niet mogelijk			

OPMERKINGEN - INBREUKEN - NOTA'S

Deze pdf-versie van het keuringsverslag is de originele versie en mag worden verspreid.

Aantal bijlage(n): ☐

VRIJGAVE VAN HET KEURINGSVERSLAG

De inspecteur Peter D'Hooge (erkenningnummer SV 06342)

De werknemer,



Peter D'Hooge
ACEG VZW #82

Plichten van de eigenaar, beheerder, huurder voor de installatie onderworpen aan het AREI Boek 1 afdeling 9.1.2.

- Het verslag dient te worden bewaard in het dossier van de elektrische installatie.
- Elke wijziging dient te worden vermeld in het elektrisch dossier.
- Elk ongeval overkomen van personen en te wijten, rechtstreeks of onrechtstreeks, aan de aanwezigheid van de elektrische installatie dient onmiddellijk meegedeeld te worden aan de algemene Directie Energie van de Federale Overheidsdienst Economie.

Keurigheid

- De reproductie van dit document is enkel toegelaten in zijn integrale vorm en enkel met het schriftelijk akkoord van het controleorganisme en de aanvrager.
- De keuring beperkt zich tot de zichtbare en normaal toegankelijke delen van de installatie.

Voor vragen of algemene voorwaarden verwijzen wij graag naar www.aceg.be

BE53 0689 0209 2953 | BTW BE0839.866.481

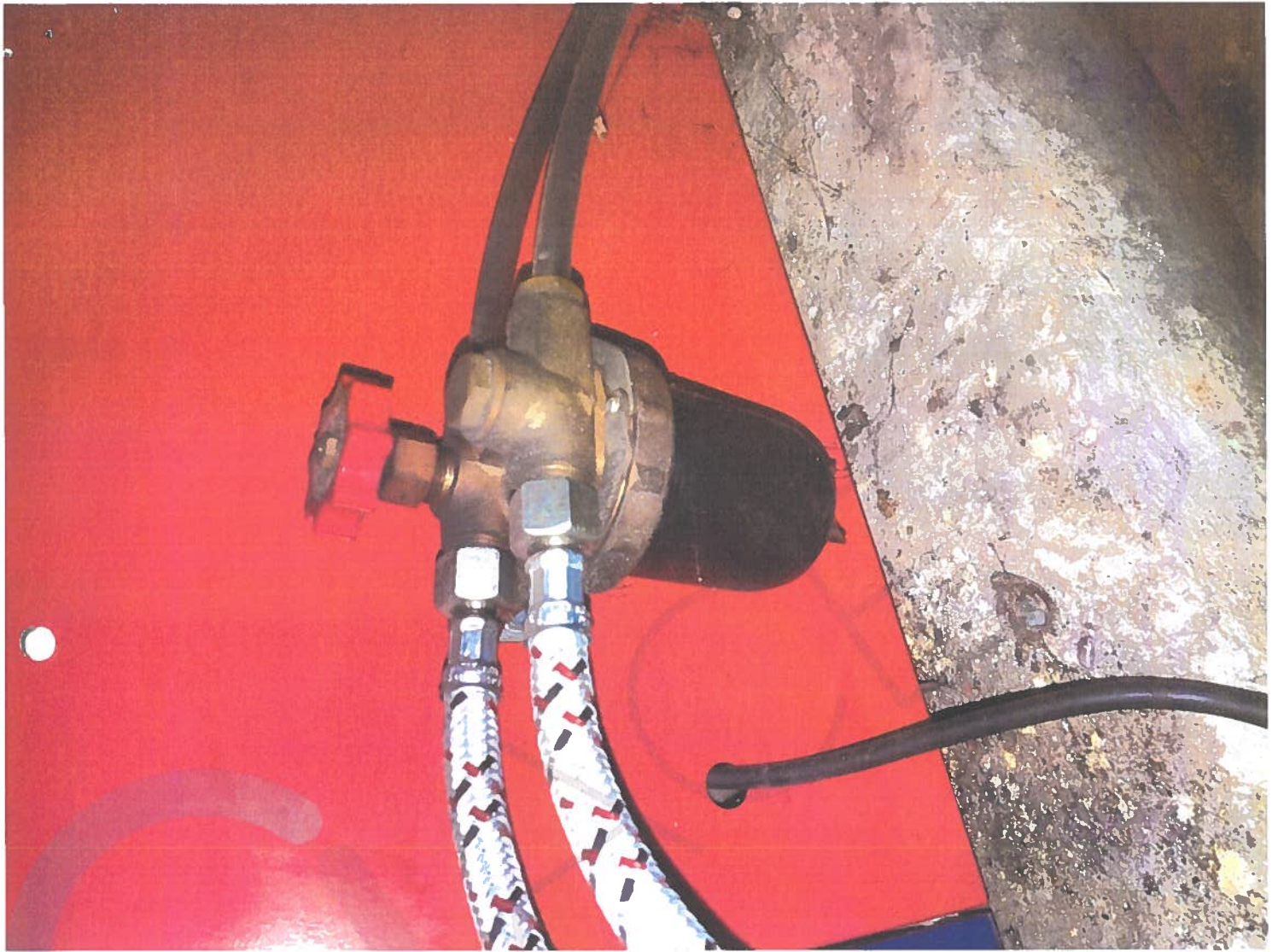



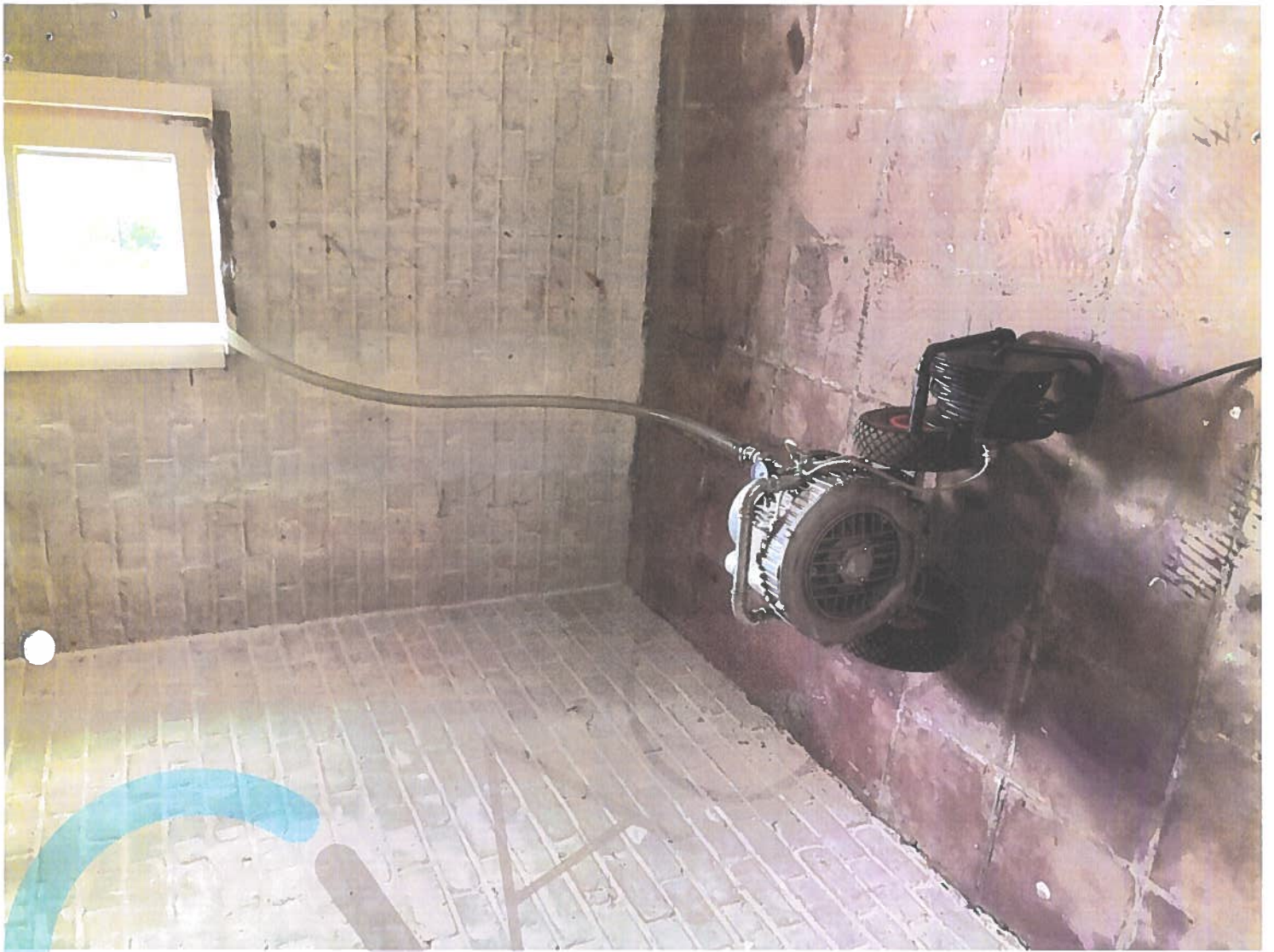



10

O

O



